

Calendario 2017

RACCOLTA DIFFERENZIATA

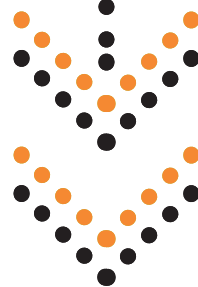

**MASERÀ  
DI PADOVA**



padova **tre**  
[www.pdtre.it](http://www.pdtre.it)

 **DE VIZIA**  
transfer S.p.a.

 **S.E.S.A.**  
SOCIETÀ ESTERNE SERVIZI AMBIENTALI S.p.A.

**ABACO** S.p.A.  
Servizi per gli Enti Locali

# Istruzioni alla corretta raccolta differenziata 2017

- V VERDE** foglie, sfalci d'erba e siepe, residui vegetali da pulizia dell'orto.  
**NO** vasi di plastica per piante, cellophane e borsette, metalli vari, sassi, terriccio.  
**ATTENZIONE:** utilizzare il bidone carrellato da 240 lt o sacchi a perdere. Ogni singolo sacco non potrà superare i 20 kg e si potranno esporre al massimo 10 unità.
- L LEGNO** potature di alberi, legno e segatura non trattata, cassette e bancali.  
**NO** mobili e legni verniciati.  
**ATTENZIONE:** le ramaglie devono essere legate in fascine di lunghezza inferiore ai 1,5 mt ed in numero inferiore a 10. Ogni unità non dovrà superare i 20 kg.
- U UMIDO** scarti di cucina e avanzi di cibo, alimenti avariati o scaduti, gusci d'uovo, scarti di frutta e verdura, fondi di caffè, filtri del tè, escrementi, lettieri di piccoli animali domestici, fiori recisi e piccole piante, pane vecchio, salviette di carta unte, ceneri spente, piccole ossa di animali, lisce e gusci di pesce.  
**NO** pannolini (tranne quelli compostabili), assorbenti, stracci anche se bagnati.  
**ATTENZIONE:** chiudere bene il coperchio, usare i sacchetti compostabili.
- V VETRO** contenitori in vetro, bottiglie in vetro, vasi in vetro, bicchieri di vetro comune.  
**NO** damigiane oltre 10 lt, lastre di vetro, lampadine, oggetti in ceramica o porcellana, bicchieri in cristallo, neon.  
**ATTENZIONE:** utilizzare esclusivamente contenitori rigidi il cui peso complessivo non deve superare i 20 kg. Non utilizzare sacchetti all'interno del contenitore.
- C CARTA E CARTONE** giornali e riviste, libri, quaderni, fotocopie e fogli vari, cartoni piegati, cartoncini vari, imballaggi in cartone, Tetra Pak e contenitori per bevande in genere.  
**NO** cellophane, carta oleata, carta carbone, nylon, copertine plastificate.  
**ATTENZIONE:** carta e cartone devono essere esposti in pacchi ben legati o riposti in scatole di cartone o negli appositi contenitori a rendere. Il singolo collo non deve superare i 20 kg.
- PL PLASTICA + LATTINE** bottiglie, flaconi e dispenser, confezioni rigide e vaschette per alimenti, buste e sacchetti (per pasta, riso, patatine, surgelati, caramelle, ecc.), vaschette porta uovo, vaschette e barattoli per gelati, sacchetti della spesa in plastica, reti per frutta e verdura, film e pellicola da imballaggio, piatti e bicchieri monouso senza residui di cibo, cassette per prodotti ortofrutticoli, tutti i tipi di imballaggi in polistirolo, tutti i tipi di barattoli o scatolette in metallo e banda stagnata, film e vaschette in alluminio per alimenti.  
**NO** contenitori etichettati "T" o "F", posate in plastica, taniche in plastica superiori ai 10 lt, tubi in plastica, rubinetti e tubi in ferro, giocattoli e altra plastica diversa da quella sopra descritta.  
**ATTENZIONE:** plastica e lattine devono essere conferite insieme negli appositi sacchi ben chiusi.
- S SECCO NON RICICLABILE** tutti i materiali che non sono indicati nelle altre frazioni e che non rientrano nelle altre categorie.
- CS CONTENITORI STRADALI PER: PILE - FARMACI SCADUTI - TOSSICI O INFIAMMABILI - INDUMENTI USATI (solo se attivo il servizio)** pile esaurite, farmaci scaduti, bombolette e contenitori etichettati "T" o "F" vanno inseriti negli appositi contenitori stradali senza carta, gli aghi delle siringhe nel loro cappuccio.

## IMPORTANTE!!

**E' ASSOLUTAMENTE VIETATO L'UTILIZZO DEI SACCHI NERI.**

**I CONTENITORI DEVONO ESSERE COLLOCATI SULLA PUBBLICA VIA NELLA TARDA SERATA DEL GIORNO PRIMA PREVISTO PER LA RACCOLTA.**

Per ulteriori informazioni sulle modalità della raccolta differenziata contattate il numero verde



## RITIRO RIFIUTI URBANI

È possibile prenotare il ritiro dei seguenti rifiuti:

- **INGOMBRANTI** materassi, tappeti, tende da sole, tapparelle, arredo in legno, accumulatori e batterie, grandi contenitori in plastica o metallo, rottami ferrosi, sanitari, serramenti, moquette, onduline in plexiglass, pneumatici, oggetti in metallo, fioriere, valige, bauli, ecc...



- **R.A.E.E.:** frigoriferi, condizionatori, TV, PC, forni elettrici, lampade fluorescenti, cellulari, phon, ecc...

**Fino ad un massimo di 3 metri cubi per prenotazione e 9 metri cubi l'anno.**

- **TONER ESAURITI** di stampanti, fax e plotter, raccolti in appositi contenitori forniti dalla ditta.
- **OLI ALIMENTARI** come oli di frittura e altri grassi utilizzati in cucina, raccolti in barattoli o bottiglie a perdere o contenitori forniti dalla ditta.
- **PANNOLONI** gli utenti che necessitano del servizio possono usufruire di un secondo passaggio del secco.



**Solo dove è attivo il servizio**

L'esposizione del rifiuto dovrà avvenire sulla base delle indicazioni ricevute all'atto della prenotazione.

**TUTTI I RIFIUTI VANNO ESPOSTI SULLA PUBBLICA VIA  
LA SERA PRIMA DEL GIORNO PRENOTATO PER LA RACCOLTA.**

Le ditte possono utilizzare il servizio solo per i rifiuti assimilati agli urbani.

## SERVIZIO SGOMBERI/INERTI

Potete chiamare per avere informazioni e richiedere un preventivo per il servizio sgomberi e raccolta inerti.

Raccolta di mobilio, ferro, arredamento in generale incluso il prelievo all'interno della proprietà, fino ad un'ora di lavoro, 30 mc di volume, € 600,00 compreso smaltimento fino a 1.500 kg di peso

Raccolta di mobilio, ferro, arredamento in generale incluso il prelievo all'interno della proprietà, fino ad un'ora di lavoro, 7 mc di volume, € 240,00 compreso smaltimento fino a 500 kg di peso

Posizionamento e ritiro cassone da 9 mc di rifiuto inerte "pulito" derivante da operazioni di demolizione e lavori di muratura (solo calcinacci, mattoni e laterizi in genere, no guaine, infissi ed eternit) € 300,00

Per ogni ora lavorativa o frazione in più oltre alla prima € 65,00

Raccolta di calcinacci ed inerti a domicilio (no eternit e cartongesso), fino ad un max di 1 mc, compresa la fornitura di 1 big bag (ritiro contenitore e confezionamento a cura dell'utente) € 60,00

**IL PRELIEVO DEI MATERIALI POTRÀ AVVENIRE  
ALL'INTERNO DELLA PROPRIETÀ E NON DELL'ABITAZIONE**

## KIT MICRO RACCOLTA AMIANTO

Potete chiamare per avere informazioni e acquistare il kit per la micro raccolta amianto da eseguire in autonomia.

- tuta in tivek
- mascherina FFP3,
- guanti, spruzzino
- soluzione incapsulante cat. D
- film in PE/plate bag
- sacchi in PE
- etichette
- istruzioni d'uso
- nastro adesivo per il confezionamento
- nastro segnaletico



# I nostri prodotti

Prezzi IVA esclusa

NUMERO VERDE  
**800.238.389**  
Informazioni Prenotazioni Segnalazioni

Il bidone dell'umido può essere chiuso o aerato con griglia.

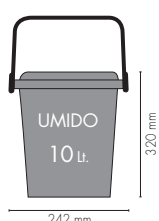

€ 7,10

Questo bidone è adatto all'uso esterno.



€ 9,90



€ 13,90

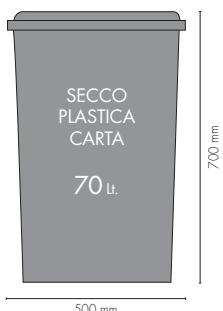

€ 19,90

Sacchetti di varie dimensioni in plastica e compostabili

**COMPOSTABILI**

40 pz Lt. 10 € 2,20

20 pz Lt. 25 € 2,50

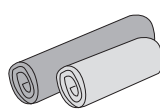

**PE**

30 pz Lt. 70 € 1,90

30 pz Lt. 120 € 3,85

**È possibile richiedere il kit completo a € 50,85**

Il kit comprende bidoncino umido 10 Lt., bidoncino umido 25 Lt., bidone vetro 40 Lt., bidone secco 40 Lt., sacchi PE e compostabili

**Gratis per le nuove utenze!**

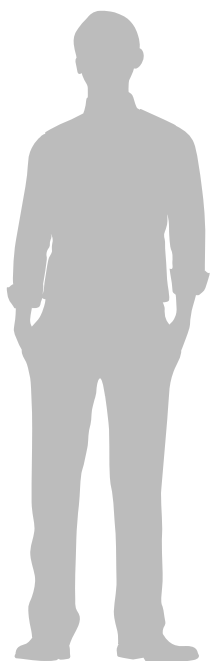

€ 63,00



€ 69,00



€ 230,00

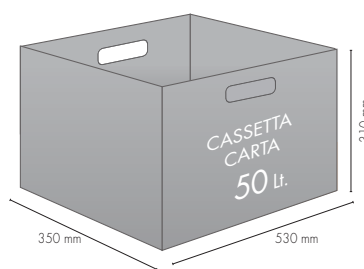

€ 12,00

## Altri prodotti

È possibile acquistare contenitori box polionda, compostiere di varie dimensioni, cestini impilabili delle varie frazioni.

|           |  |  |           |
|-----------|--|--|-----------|
| <b>1</b>  | <b>DOM</b><br>Maria madre di Dio               |  |           |
| <b>2</b>  | <b>LUN</b><br>s. Basilio vescovo               | <b>U</b>   | <b>S</b>  |
| <b>3</b>  | <b>MAR</b><br>s. Genoveffa                     |  |           |
| <b>4</b>  | <b>MER</b><br>s. Ermete                        |  |           |
| <b>5</b>  | <b>GIO</b><br>s. Amelia                        | <b>PL</b>  |           |
| <b>6</b>  | <b>VEN</b><br>Epifania N.S.                    | Oggi non si effettua la raccolta di Carta Aziende e Umido<br>Umido posticipato al 07/01/2017 |           |
| <b>7</b>  | <b>SAB</b><br>s. Luciano, S. Raimondo          | <b>U</b>   |           |
| <b>8</b>  | <b>DOM</b><br>s. Massimo, s. Severino          |  |           |
| <b>9</b>  | <b>LUN</b><br>s. Giuliano martire              | <b>U</b>   | <b>S</b>  |
| <b>10</b> | <b>MAR</b><br>s. Aldo Eremita                  |  |           |
| <b>11</b> | <b>MER</b><br>s. Iginio Papa                   |  |           |
| <b>12</b> | <b>GIO</b><br>s. Modesto martire               | <b>V</b>   |           |
| <b>13</b> | <b>VEN</b><br>s. Ilario                        | <b>U</b>   | <b>CA</b> |
| <b>14</b> | <b>SAB</b><br>s. Felice martire, s. Bianca     | <b>C</b>   |           |
| <b>15</b> | <b>DOM</b><br>s. Mauro abate                   |  |           |
| <b>16</b> | <b>LUN</b><br>s. Marcello Papa                 | <b>U</b>   | <b>S</b>  |
| <b>17</b> | <b>MAR</b><br>s. Antonio abate                 |  |           |
| <b>18</b> | <b>MER</b><br>s. Liberata                      |  |           |
| <b>19</b> | <b>GIO</b><br>s. Mario martire                 | <b>PL</b>  |           |
| <b>20</b> | <b>VEN</b><br>s. Sebastiano                    | <b>U</b>   | <b>CA</b> |
| <b>21</b> | <b>SAB</b><br>s. Agnese                        |  |           |
| <b>22</b> | <b>DOM</b><br>s. Vincenzo martire              |  |           |
| <b>23</b> | <b>LUN</b><br>s. Emerenziana                   | <b>U</b>   | <b>S</b>  |
| <b>24</b> | <b>MAR</b><br>s. Francesco di Sales            |  |           |
| <b>25</b> | <b>MER</b><br>Conversione di s. Paolo          |  |           |
| <b>26</b> | <b>GIO</b><br>ss. Tito e Timoteo, s. Paola     | <b>V</b>   |           |
| <b>27</b> | <b>VEN</b><br>s. Angela Merici                 | <b>U</b>   | <b>CA</b> |
| <b>28</b> | <b>SAB</b><br>s. Tommaso d' Aquino, s. Valerio | <b>C</b>   |           |
| <b>29</b> | <b>DOM</b><br>s. Costanzo, s. Cesario          |  |           |
| <b>30</b> | <b>LUN</b><br>s. Martina, s. Savina            | <b>U</b>   | <b>S</b>  |
| <b>31</b> | <b>MAR</b><br>s. Giovanni Bosco                |  |           |

### Ecocentro di Due Carrare

Via dell'Industria - Loc. Cornegliana

Portare sempre con sé una bolletta e un documento di identità

|         | mattina      | pomeriggio    |
|---------|--------------|---------------|
| martedì | 9.00 - 12.00 |               |
| giovedì |              | 14.00 - 17.00 |
| sabato  | 9.00 - 17.00 |               |

**NUMERO VERDE**  
**800.238.389**

Informazioni Prenotazioni Segnalazioni

**NUMERO AZIENDE**  
**0429.616911**

Informazioni sui rifiuti speciali e servizi alle Aziende



LEGNO



VETRO



SECCO



CARTA



CARTA AZIENDE



UMIDO



VERDE



PLASTICA LATTINE

|           |  |                    |   |
|-----------|--|--------------------|---|
| <b>1</b>  | <b>MER</b><br>s. Verdiana Brigida            |                    |   |
| <b>2</b>  | <b>GIO</b><br>Presentazione del Signore      | <b>PL</b>          |   |
| <b>3</b>  | <b>VEN</b><br>s. Biagio, s. Oscar, s. Cinzia | <b>U</b> <b>CA</b> |   |
| <b>4</b>  | <b>SAB</b><br>s. Gilberto                    |                    | ) |
| <b>5</b>  | <b>DOM</b><br>s. Agata                       |                    |   |
| <b>6</b>  | <b>LUN</b><br>s. Paolo Miki                  | <b>U</b> <b>S</b>  |   |
| <b>7</b>  | <b>MAR</b><br>s. Teodoro martire             |                    | 6 |
| <b>8</b>  | <b>MER</b><br>s. Girolamo Emiliani           |                    |   |
| <b>9</b>  | <b>GIO</b><br>s. Apollonia                   | <b>V</b>           |   |
| <b>10</b> | <b>VEN</b><br>s. Arnaldo, s. Scolastica      | <b>U</b> <b>CA</b> |   |
| <b>11</b> | <b>SAB</b><br>s. Dante, B.V. di Lourdes      | <b>C</b>           | ☺ |
| <b>12</b> | <b>DOM</b><br>s. Eulalia                     |                    |   |
| <b>13</b> | <b>LUN</b><br>s. Fosca, s. Maura             | <b>U</b> <b>S</b>  |   |
| <b>14</b> | <b>MAR</b><br>s. Valentino                   | <b>V</b> <b>L</b>  | 7 |
| <b>15</b> | <b>MER</b><br>s. Faustino                    |                    |   |
| <b>16</b> | <b>GIO</b><br>s. Giuliana Vergine            | <b>PL</b>          |   |
| <b>17</b> | <b>VEN</b><br>s. Donato martire              | <b>U</b> <b>CA</b> |   |
| <b>18</b> | <b>SAB</b><br>s. Simone Vescovo              |                    | ☾ |
| <b>19</b> | <b>DOM</b><br>s. Mansueto, s. Tullio         |                    |   |
| <b>20</b> | <b>LUN</b><br>s. Silvano, s. Eleuterio       | <b>U</b> <b>S</b>  |   |
| <b>21</b> | <b>MAR</b><br>s. Pier Damiani                |                    | 8 |
| <b>22</b> | <b>MER</b><br>s. Margherita                  |                    |   |
| <b>23</b> | <b>GIO</b><br>s. Renzo                       | <b>V</b>           |   |
| <b>24</b> | <b>VEN</b><br>s. Edilberto re, s. Sergio     | <b>U</b> <b>CA</b> |   |
| <b>25</b> | <b>SAB</b><br>s. Cesario, s. Vittorino       | <b>C</b>           |   |
| <b>26</b> | <b>DOM</b><br>s. Romeo                       |                    | ☺ |
| <b>27</b> | <b>LUN</b><br>s. Leandro                     | <b>U</b> <b>S</b>  |   |
| <b>28</b> | <b>MAR</b><br>s. Romano abate                |                    | 9 |

**Ecocentro di Due Carrare**  
Via dell'Industria - Loc. Cornegliana  
Portare sempre con sé una bolletta e un documento di identità

|         | mattina      | pomeriggio    |
|---------|--------------|---------------|
| martedì | 9.00 - 12.00 |               |
| giovedì |              | 14.00 - 17.00 |
| sabato  | 9.00 - 17.00 |               |

**NUMERO VERDE**  
**800.238.389**  
Informazioni Prenotazioni Segnalazioni

**NUMERO AZIENDE**  
**0429.616911**  
Informazioni sui rifiuti speciali e servizi alle Aziende

- L**  
LEGNO
- V**  
VETRO
- S**  
SECCO
- C**  
CARTA
- CA**  
CARTA AZIENDE
- U**  
UMIDO
- V**  
VERDE
- PL**  
PLASTICA LATTINE

|           |   |                    |    |
|-----------|---|--------------------|----|
| <b>1</b>  | <b>MER</b><br>s. Albino                 |                    |    |
| <b>2</b>  | <b>GIO</b><br>s. Basileo martire        | <b>PL</b>          |    |
| <b>3</b>  | <b>VEN</b><br>s. Cunegonda, s. Tiziano  | <b>U</b> <b>CA</b> |    |
| <b>4</b>  | <b>SAB</b><br>s. Casimiro, s. Lucio     |                    |    |
| <b>5</b>  | <b>DOM</b><br>I di Quaresima            |                    |    |
| <b>6</b>  | <b>LUN</b><br>s. Giordano               | <b>U</b> <b>S</b>  | 10 |
| <b>7</b>  | <b>MAR</b><br>s. Felicità, s. Perpetua  |                    |    |
| <b>8</b>  | <b>MER</b><br>s. Giovanni di Dio        |                    |    |
| <b>9</b>  | <b>GIO</b><br>s. Francesca romana       | <b>V</b>           |    |
| <b>10</b> | <b>VEN</b><br>s. Simplicio Papa         | <b>U</b> <b>CA</b> |    |
| <b>11</b> | <b>SAB</b><br>s. Costantino             | <b>C</b>           |    |
| <b>12</b> | <b>DOM</b><br>II di Quaresima           |                    |    |
| <b>13</b> | <b>LUN</b><br>s. Arrigo, s. Eufrosia    | <b>U</b> <b>S</b>  | 11 |
| <b>14</b> | <b>MAR</b><br>s. Matilde regina         | <b>V</b> <b>L</b>  |    |
| <b>15</b> | <b>MER</b><br>s. Longino, s. Liusa      |                    |    |
| <b>16</b> | <b>GIO</b><br>s. Eriberto vescovo       | <b>PL</b>          |    |
| <b>17</b> | <b>VEN</b><br>s. Patrizio               | <b>U</b> <b>CA</b> |    |
| <b>18</b> | <b>SAB</b><br>s. Salvatore              |                    |    |
| <b>19</b> | <b>DOM</b><br>III di Quaresima          |                    |    |
| <b>20</b> | <b>LUN</b><br>s. Alessandra martire     | <b>U</b> <b>S</b>  | 12 |
| <b>21</b> | <b>MAR</b><br>s. Benedetto              | <b>V</b> <b>L</b>  |    |
| <b>22</b> | <b>MER</b><br>s. Lea                    |                    |    |
| <b>23</b> | <b>GIO</b><br>s. Turbio di M.           | <b>V</b>           |    |
| <b>24</b> | <b>VEN</b><br>s. Romolo                 | <b>U</b> <b>CA</b> |    |
| <b>25</b> | <b>SAB</b><br>Annunciazione del Signore | <b>C</b>           |    |
| <b>26</b> | <b>DOM</b><br>IV di Quaresima           |                    |    |
| <b>27</b> | <b>LUN</b><br>s. Augusto                | <b>U</b> <b>S</b>  | 13 |
| <b>28</b> | <b>MAR</b><br>s. Sisto III papa         |                    |    |
| <b>29</b> | <b>MER</b><br>s. Secondo Martire        |                    |    |
| <b>30</b> | <b>GIO</b><br>s. Amedeo                 | <b>PL</b>          |    |
| <b>31</b> | <b>VEN</b><br>s. Beniamino Martire      | <b>U</b> <b>CA</b> |    |

### EcoCentro di Due Carrare

Via dell'Industria - Loc. Cornegliana

Portare sempre con sé una bolletta e un documento di identità

|         | mattina      | pomeriggio    |
|---------|--------------|---------------|
| martedì | 9.00 - 12.00 |               |
| giovedì |              | 14.00 - 17.00 |
| sabato  | 9.00 - 17.00 |               |

 **NUMERO VERDE**  
**800.238.389**

Informazioni Prenotazioni Segnalazioni

 **NUMERO AZIENDE**  
**0429.616911**

Informazioni sui rifiuti speciali  
e servizi alle Aziende

**L**  
LEGNO

**V**  
VETRO

**S**  
SECCO

**C**  
CARTA

**CA**  
CARTA  
AZIENDE

**U**  
UMIDO

**V**  
VERDE

**PL**  
PLASTICA  
LATTINE



|           |   |   |    |                                 |
|-----------|---|---|----|---------------------------------|
| <b>1</b>  | <b>SAB</b><br>s. Ugo vescovo                    |   |    |                                 |
| <b>2</b>  | <b>DOM</b><br>V di Quaresima                    |   |    |                                 |
| <b>3</b>  | <b>LUN</b><br>s. Riccardo vescovo               | U   | S  | 14                              |
| <b>4</b>  | <b>MAR</b><br>s. Isidoro vescovo                | V   | L  |                                 |
| <b>5</b>  | <b>MER</b><br>s. Vincenzo Ferrer                |   |    |                                 |
| <b>6</b>  | <b>GIO</b><br>s. Guglielmo, s. Diogene          | V   |    |                                 |
| <b>7</b>  | <b>VEN</b><br>s. Ermanno                        | U   | CA |                                 |
| <b>8</b>  | <b>SAB</b><br>s. Alberto Dionigi, s. Walter     | C   |    |                                 |
| <b>9</b>  | <b>DOM</b><br>Le Palme                          |   |    |                                 |
| <b>10</b> | <b>LUN</b><br>s. Terenzio Martire               | U   | S  | 15                              |
| <b>11</b> | <b>MAR</b><br>s. Stanislao vescovo              | V   | L  | ☹                               |
| <b>12</b> | <b>MER</b><br>s. Giulio Papa                    |   |    |                                 |
| <b>13</b> | <b>GIO</b><br>s. Martino Papa                   | PL  |    |                                 |
| <b>14</b> | <b>VEN</b><br>s. Abbondio                       | U   | CA |                                 |
| <b>15</b> | <b>SAB</b><br>s. Annibale                       |   |    |                                 |
| <b>16</b> | <b>DOM</b><br>Pasqua di Resurrezione            |   |    |                                 |
| <b>17</b> | <b>LUN</b><br>dell'Angelo                       | Oggi non si effettua la raccolta dell'Umido |    | Secco posticipato al 18/04/2017 |
| <b>18</b> | <b>MAR</b><br>s. Galdino vescovo                | S   |    | 16                              |
| <b>19</b> | <b>MER</b><br>s. Ermogene martire               | V   | L  | ☹                               |
| <b>20</b> | <b>GIO</b><br>s. Adalgisa vergine               | V   |    |                                 |
| <b>21</b> | <b>VEN</b><br>s. Anselmo, s. Silvio             | U   | CA |                                 |
| <b>22</b> | <b>SAB</b><br>s. Caio                           | C   |    |                                 |
| <b>23</b> | <b>DOM</b><br>in Albis                          |   |    |                                 |
| <b>24</b> | <b>LUN</b><br>s. Fedele, s. Gastone             | U   | S  | 17                              |
| <b>25</b> | <b>MAR</b><br>s. Marco Ev. - Anniv. Liberazione |   |    |                                 |
| <b>26</b> | <b>MER</b><br>s. Cleto, s. Marcellino martire   | V   | L  | ☹                               |
| <b>27</b> | <b>GIO</b><br>s. Zita                           | PL  |    |                                 |
| <b>28</b> | <b>VEN</b><br>s. Valeria, s. Pietro Chanel      | U   | CA |                                 |
| <b>29</b> | <b>SAB</b><br>s. Caterina da Siena              |   |    |                                 |
| <b>30</b> | <b>DOM</b><br>s. Pio V Papa, s. Mariano         |   |    |                                 |

### Ecocentro di Due Carrare

Via dell'Industria - Loc. Cornegliana

Portare sempre con sé una bolletta e un documento di identità

|         | mattina      | pomeriggio    |
|---------|--------------|---------------|
| martedì | 9.00 - 12.00 |               |
| giovedì |              | 14.00 - 17.00 |
| sabato  | 9.00 - 17.00 |               |

NUMERO VERDE  
**800.238.389**

Informazioni Prenotazioni Segnalazioni

NUMERO AZIENDE  
**0429.616911**

Informazioni sui rifiuti speciali e servizi alle Aziende

 **LEGNO**
 **VETRO**
 **SECCO**
 **CARTA**
 **CARTA AZIENDE**
 **UMIDO**
 **VERDE**
 **PLASTICA LATTINE**



|           |   |  |           |    |
|-----------|---|--|-----------|----|
| <b>1</b>  | <b>LUN</b><br>s. Giuseppe artigiano           | Secco e Umido<br>posticipati al 02/05/2017 |           | 18 |
| <b>2</b>  | <b>MAR</b><br>s. Cesare, s. Atanasio          | <b>S</b>                                   | <b>U</b>  |    |
| <b>3</b>  | <b>MER</b><br>s. Filippo, s. Giacomo          |  |           | )  |
| <b>4</b>  | <b>GIO</b><br>s. Silvano, s. Nereo            | <b>V</b>                                   |           |    |
| <b>5</b>  | <b>VEN</b><br>s. Pellegrino martire           | <b>U</b>                                   | <b>CA</b> |    |
| <b>6</b>  | <b>SAB</b><br>s. Giuditta martire             | <b>C</b>                                   |           |    |
| <b>7</b>  | <b>DOM</b><br>s. Flavia, s. Fulvio            |  |           |    |
| <b>8</b>  | <b>LUN</b><br>s. Desiderato, s. Vittore       | <b>U</b>                                   | <b>S</b>  | 19 |
| <b>9</b>  | <b>MAR</b><br>s. Gregorio vescovo, s. Duilio  | <b>V</b>                                   | <b>L</b>  |    |
| <b>10</b> | <b>MER</b><br>s. Antonino, s. Cataldo         |  |           | ☹  |
| <b>11</b> | <b>GIO</b><br>s. Fabio martire                | <b>PL</b>                                  |           |    |
| <b>12</b> | <b>VEN</b><br>s. Rossana                      | <b>U</b>                                   | <b>CA</b> |    |
| <b>13</b> | <b>SAB</b><br>s. Emma                         |  |           |    |
| <b>14</b> | <b>DOM</b><br>s. Mattia Apostolo              |  |           |    |
| <b>15</b> | <b>LUN</b><br>s. Torquato, s. Achille         | <b>U</b>                                   | <b>S</b>  | 20 |
| <b>16</b> | <b>MAR</b><br>s. Ubaldo vescovo               | <b>V</b>                                   | <b>L</b>  |    |
| <b>17</b> | <b>MER</b><br>s. Pasquale Conf.               |  |           |    |
| <b>18</b> | <b>GIO</b><br>s. Giovanni I papa              | <b>V</b>                                   |           |    |
| <b>19</b> | <b>VEN</b><br>s. Pietro di M.                 | <b>U</b>                                   | <b>CA</b> | ☹  |
| <b>20</b> | <b>SAB</b><br>s. Bernardino da S.             | <b>C</b>                                   |           |    |
| <b>21</b> | <b>DOM</b><br>s. Vittorio martire             |  |           |    |
| <b>22</b> | <b>LUN</b><br>s. Rita da Cascia               | <b>U</b>                                   | <b>S</b>  | 21 |
| <b>23</b> | <b>MAR</b><br>s. Desiderio vescovo            | <b>V</b>                                   | <b>L</b>  |    |
| <b>24</b> | <b>MER</b><br>B.V. Maria Ausiliatrice         |  |           |    |
| <b>25</b> | <b>GIO</b><br>s. Beda conf., s. Urbano        | <b>PL</b>                                  |           | ☹  |
| <b>26</b> | <b>VEN</b><br>s. Filippo Neri                 | <b>U</b>                                   | <b>CA</b> |    |
| <b>27</b> | <b>SAB</b><br>s. Agostino                     |  |           |    |
| <b>28</b> | <b>DOM</b><br>Ascensione del Signore          |  |           |    |
| <b>29</b> | <b>LUN</b><br>s. Massimo vescovo              | <b>U</b>                                   | <b>S</b>  | 22 |
| <b>30</b> | <b>MAR</b><br>s. Felice I Papa, s. Ferdinando | <b>V</b>                                   | <b>L</b>  |    |
| <b>31</b> | <b>MER</b><br>Visitaz. B.V.M.                 |  |           |    |

### EcoCentro di Due Carrare

Via dell'Industria - Loc. Cornegliana

Portare sempre con sé una bolletta e un documento di identità

|         | mattina      | pomeriggio    |
|---------|--------------|---------------|
| martedì | 9.00 - 12.00 |               |
| giovedì |              | 14.00 - 17.00 |
| sabato  | 9.00 - 17.00 |               |

**NUMERO VERDE**  
**800.238.389**

Informazioni Prenotazioni Segnalazioni

**NUMERO AZIENDE**  
**0429.616911**

Informazioni sui rifiuti speciali  
e servizi alle Aziende

**L** LEGNO
**V** VETRO
**S** SECCO
**C** CARTA
**CA** CARTA AZIENDE
**U** UMIDO
**V** VERDE
**PL** PLASTICA LATTINE

|    |                                      |   |    |                                 |
|----|--------------------------------------|---|----|---------------------------------|
| 1  | GIO<br>s. Giustino martire           | V   |    |                                 |
| 2  | VEN<br>Festa della Repubblica        | Oggi non si effettua la raccolta di Carta Aziende |    | Umido posticipato al 03/06/2017 |
| 3  | SAB<br>s. Carlo L. List.             | C   | U  |                                 |
| 4  | DOM<br>Pentecoste                    |   |    |                                 |
| 5  | LUN<br>s. Bonifacio Vescovo          | U   | S  | 23                              |
| 6  | MAR<br>s. Norberto Vescovo           | V   | L  |                                 |
| 7  | MER<br>s. Roberto vescovo            |   |    |                                 |
| 8  | GIO<br>s. Medardo vescovo            | PL  |    |                                 |
| 9  | VEN<br>s. Primo, s. Efre             | U   | CA | ☺                               |
| 10 | SAB<br>s. Diana, s. Marcella         |   |    |                                 |
| 11 | DOM<br>SS. Trinità                   |   |    |                                 |
| 12 | LUN<br>s. Guido, s. Onofrio          | U   | S  | 24                              |
| 13 | MAR<br>s. Antonio da Padova          | V   | L  |                                 |
| 14 | MER<br>s. Eliseo                     |   |    |                                 |
| 15 | GIO<br>s. Germana, s. Vito           | V   |    |                                 |
| 16 | VEN<br>s. Aureliano                  | U   | CA |                                 |
| 17 | SAB<br>s. Gregorio B., s. Adolfo     | C   |    | ☺                               |
| 18 | DOM<br>Corpus Domini                 |   |    |                                 |
| 19 | LUN<br>s. Gervasio, s. Romualdo Ab.  | U   | S  | 25                              |
| 20 | MAR<br>s. Silverio Papa, s. Ettore   | V   | L  |                                 |
| 21 | MER<br>s. Luigi Gonzaga              |   |    |                                 |
| 22 | GIO<br>s. Paolino da Nola            | PL  |    |                                 |
| 23 | VEN<br>s. Lanfranco vescovo          | U   | CA |                                 |
| 24 | SAB<br>Natività s. Giovanni Battista |   |    | ☺                               |
| 25 | DOM<br>s. Guglielmo abate            |   |    |                                 |
| 26 | LUN<br>s. Vigilio vescovo            | U   | S  | 26                              |
| 27 | MAR<br>s. Cirillo d'Aless.           | V   | L  |                                 |
| 28 | MER<br>s. Attilio                    |   |    |                                 |
| 29 | GIO<br>ss. Pietro e Paolo            | V   |    |                                 |
| 30 | VEN<br>ss. Primi Martiri             | U   | CA |                                 |

**EcoCentro di Due Carrare**  
Via dell'Industria - Loc. Cornegliana  
Portare sempre con sé una bolletta e un documento di identità

|         | mattina      | pomeriggio    |
|---------|--------------|---------------|
| martedì | 9.00 - 12.00 |               |
| giovedì |              | 14.00 - 17.00 |
| sabato  | 9.00 - 17.00 |               |

**NUMERO VERDE**  
**800.238.389**  
Informazioni Prenotazioni Segnalazioni

**NUMERO AZIENDE**  
**0429.616911**  
Informazioni sui rifiuti speciali e servizi alle Aziende

L LEGNO   
 V VETRO   
 S SECCO   
 C CARTA   
 CA CARTA AZIENDE   
 U UMIDO   
 V VERDE   
 PL PLASTICA LATTINE

|    |     |                              |    |    |    |
|----|-----|------------------------------|----|----|----|
| 1  | SAB | s. Teobaldo Erem.            | C  |    |    |
| 2  | DOM | s. Oitone                    |    |    |    |
| 3  | LUN | s. Tommaso Ap.               | U  | S  | 27 |
| 4  | MAR | s. Elisabetta, s. Rossella   | V  | L  |    |
| 5  | MER | s. Antonio M.Z.              |    |    |    |
| 6  | GIO | s. Maria Goretti             | PL |    |    |
| 7  | VEN | s. Edda, s. Claudio          | U  | CA |    |
| 8  | SAB | s. Adriano, s. Priscilla     |    |    |    |
| 9  | DOM | s. Armando, s. Letizia       |    |    |    |
| 10 | LUN | s. Felicità, s. Silvana      | U  | S  | 28 |
| 11 | MAR | s. Benedetto da Norcia       | V  | L  |    |
| 12 | MER | s. Fortunato martire         |    |    |    |
| 13 | GIO | s. Enrico Imp.               | V  |    |    |
| 14 | VEN | s. Camillo De Lellis         | U  | CA |    |
| 15 | SAB | s. Bonaventura               | C  |    |    |
| 16 | DOM | N. S. del Carmelo            |    |    |    |
| 17 | LUN | s. Alessio Conf.             | U  | S  | 29 |
| 18 | MAR | s. Calogero, s. Federico v.  | V  | L  |    |
| 19 | MER | s. Giusta, s. Simmaco        |    |    |    |
| 20 | GIO | s. Elia Prof., s. Margherita | PL |    |    |
| 21 | VEN | s. Lorenzo da B.             | U  | CA |    |
| 22 | SAB | s. Maria Maddalena           |    |    |    |
| 23 | DOM | s. Brigida                   |    |    |    |
| 24 | LUN | s. Cristina                  | U  | S  | 30 |
| 25 | MAR | s. Giacomo Ap.               | V  | L  |    |
| 26 | MER | ss. Anna e Gioacchino        |    |    |    |
| 27 | GIO | s. Liliana, s. Aurelio       | V  |    |    |
| 28 | VEN | s. Nazario, s. Innocenzo     | U  | CA |    |
| 29 | SAB | s. Marta                     |    |    |    |
| 30 | DOM | s. Pietro Crisologo          |    |    |    |
| 31 | LUN | s. Ignazio di L.             | U  | S  | 31 |

### EcoCentro di Due Carrare

Via dell'Industria - Loc. Cornegliana

Portare sempre con sé una bolletta e un documento di identità

|         | mattina      | pomeriggio    |
|---------|--------------|---------------|
| martedì | 9.00 - 12.00 |               |
| giovedì |              | 14.00 - 17.00 |
| sabato  | 9.00 - 17.00 |               |

NUMERO VERDE  
**800.238.389**

Informazioni Prenotazioni Segnalazioni

NUMERO AZIENDE  
**0429.616911**

Informazioni sui rifiuti speciali  
e servizi alle Aziende

**L**  
LEGNO

**V**  
VETRO

**S**  
SECCO

**C**  
CARTA

**CA**  
CARTA  
AZIENDE

**U**  
UMIDO

**V**  
VERDE

**PL**  
PLASTICA  
LATTINE

|           |  |                    |      |
|-----------|--|--------------------|------|
| <b>1</b>  | <b>MAR</b><br>s. Alfonso                     | <b>V</b> <b>L</b>  |      |
| <b>2</b>  | <b>MER</b><br>s. Eusebio, s. Gustavo         |                    |      |
| <b>3</b>  | <b>GIO</b><br>s. Lidia                       | <b>PL</b>          |      |
| <b>4</b>  | <b>VEN</b><br>s. Nicodemo, s. Giovanni M. V. | <b>U</b> <b>CA</b> |      |
| <b>5</b>  | <b>SAB</b><br>s. Osvaldo                     |                    |      |
| <b>6</b>  | <b>DOM</b><br>Trasfigurazione N. S.          |                    |      |
| <b>7</b>  | <b>LUN</b><br>s. Gaetano da T.               | <b>U</b> <b>S</b>  | 32 ☺ |
| <b>8</b>  | <b>MAR</b><br>s. Domenico Conf.              | <b>V</b> <b>L</b>  |      |
| <b>9</b>  | <b>MER</b><br>s. Romano, s. Fermo            |                    |      |
| <b>10</b> | <b>GIO</b><br>s. Lorenzo martire             | <b>V</b>           |      |
| <b>11</b> | <b>VEN</b><br>s. Chiara d'Assisi             | <b>U</b> <b>CA</b> |      |
| <b>12</b> | <b>SAB</b><br>s. Giuliano                    | <b>C</b>           |      |
| <b>13</b> | <b>DOM</b><br>s. Ippolito e Cassiano martiri |                    |      |
| <b>14</b> | <b>LUN</b><br>s. Alfredo                     | <b>U</b> <b>S</b>  | 33   |
| <b>15</b> | <b>MAR</b><br>Assunzione Maria Vergine       |                    | ☾    |
| <b>16</b> | <b>MER</b><br>s. Stefano, s. Rocco           |                    |      |
| <b>17</b> | <b>GIO</b><br>s. Giacinto C.                 | <b>PL</b>          |      |
| <b>18</b> | <b>VEN</b><br>s. Elena Imp.                  | <b>U</b> <b>CA</b> |      |
| <b>19</b> | <b>SAB</b><br>s. Ludovico, s. Italo          |                    |      |
| <b>20</b> | <b>DOM</b><br>s. Bernardo abate              |                    |      |
| <b>21</b> | <b>LUN</b><br>s. Pio X Papa                  | <b>U</b> <b>S</b>  | 34 ☺ |
| <b>22</b> | <b>MAR</b><br>s. Maria Regina                | <b>V</b> <b>L</b>  |      |
| <b>23</b> | <b>MER</b><br>s. Rosa da Lima, s. Manlio     |                    |      |
| <b>24</b> | <b>GIO</b><br>s. Bartolomeo Ap.              | <b>V</b>           |      |
| <b>25</b> | <b>VEN</b><br>s. Ludovico re                 | <b>U</b> <b>CA</b> |      |
| <b>26</b> | <b>SAB</b><br>s. Alessandro martire          | <b>C</b>           |      |
| <b>27</b> | <b>DOM</b><br>s. Monica, s. Anita            |                    |      |
| <b>28</b> | <b>LUN</b><br>s. Agostino                    | <b>U</b> <b>S</b>  | 35   |
| <b>29</b> | <b>MAR</b><br>Martirio s. Giovanni B.        | <b>V</b> <b>L</b>  | ☽    |
| <b>30</b> | <b>MER</b><br>s. Faustina, s. Tecla          |                    |      |
| <b>31</b> | <b>GIO</b><br>s. Aristide martire            | <b>PL</b>          |      |

### EcoCentro di Due Carrare

Via dell'Industria - Loc. Cornegliana

Portare sempre con sé una bolletta e un documento di identità

|         | mattina      | pomeriggio    |
|---------|--------------|---------------|
| martedì | 9.00 - 12.00 |               |
| giovedì |              | 14.00 - 17.00 |
| sabato  | 9.00 - 17.00 |               |

**NUMERO VERDE**  
**800.238.389**

Informazioni Prenotazioni Segnalazioni

**NUMERO AZIENDE**  
**0429.616911**

Informazioni sui rifiuti speciali e servizi alle Aziende

**L** LEGNO
**V** VETRO
**S** SECCO
**C** CARTA
**CA** CARTA AZIENDE
**U** UMIDO
**V** VERDE
**PL** PLASTICA LATTINE

|           |  |                    |    |
|-----------|--|--------------------|----|
| <b>1</b>  | <b>VEN</b><br>s. Egidio Abate                  | <b>U</b> <b>CA</b> |    |
| <b>2</b>  | <b>SAB</b><br>s. Elpidio Vescovo               |                    |    |
| <b>3</b>  | <b>DOM</b><br>s. Gregorio M., s. Marino        |                    |    |
| <b>4</b>  | <b>LUN</b><br>s. Rosalia                       | <b>U</b> <b>S</b>  | 36 |
| <b>5</b>  | <b>MAR</b><br>s. Vittorino Vescovo             | <b>V</b> <b>L</b>  |    |
| <b>6</b>  | <b>MER</b><br>s. Petronio, s. Umberto          |                    | ☺  |
| <b>7</b>  | <b>GIO</b><br>s. Regina                        | <b>V</b>           |    |
| <b>8</b>  | <b>VEN</b><br>Nativ. B. V. Maria               | <b>U</b> <b>CA</b> |    |
| <b>9</b>  | <b>SAB</b><br>s. Sergio Papa, s. Gorgonio      | <b>C</b>           |    |
| <b>10</b> | <b>DOM</b><br>s. Nicola da Tol., s. Pulcheria  |                    |    |
| <b>11</b> | <b>LUN</b><br>s. Diomede martire               | <b>U</b> <b>S</b>  | 37 |
| <b>12</b> | <b>MAR</b><br>ss. Nome di Maria, s. Guido      | <b>V</b> <b>L</b>  |    |
| <b>13</b> | <b>MER</b><br>s. Maurilio, s. Giovanni Cris.   |                    | ☾  |
| <b>14</b> | <b>GIO</b><br>Esaltaz. s. Croce                | <b>PL</b>          |    |
| <b>15</b> | <b>VEN</b><br>B. V. Addolorata                 | <b>U</b> <b>CA</b> |    |
| <b>16</b> | <b>SAB</b><br>s. Cornelio e Cipriano           |                    |    |
| <b>17</b> | <b>DOM</b><br>s. Roberto B.                    |                    |    |
| <b>18</b> | <b>LUN</b><br>s. Sofia M.                      | <b>U</b> <b>S</b>  | 38 |
| <b>19</b> | <b>MAR</b><br>s. Gennaro Vescovo               |                    |    |
| <b>20</b> | <b>MER</b><br>s. Eustachio, s. Candida         |                    | ☺  |
| <b>21</b> | <b>GIO</b><br>s. Matteo a.                     | <b>V</b>           |    |
| <b>22</b> | <b>VEN</b><br>s. Maurizio martire              | <b>U</b> <b>CA</b> |    |
| <b>23</b> | <b>SAB</b><br>s. Pio da Pietrelcina            | <b>C</b>           |    |
| <b>24</b> | <b>DOM</b><br>s. Pacifico Conf.                |                    |    |
| <b>25</b> | <b>LUN</b><br>s. Aurelia                       | <b>U</b> <b>S</b>  | 39 |
| <b>26</b> | <b>MAR</b><br>ss. Cosimo e Damiano             | <b>V</b> <b>L</b>  |    |
| <b>27</b> | <b>MER</b><br>s. Vincenzo de P.                |                    |    |
| <b>28</b> | <b>GIO</b><br>s. Venceslao martire             | <b>PL</b>          | ☽  |
| <b>29</b> | <b>VEN</b><br>ss. Michele, Gabriele e Raffaele | <b>U</b> <b>CA</b> |    |
| <b>30</b> | <b>SAB</b><br>s. Girolamo Dottore              |                    |    |

**Ecocentro di Due Carrare**  
Via dell'Industria - Loc. Cornegliana  
Portare sempre con sé una bolletta e un documento di identità

|         | mattina      | pomeriggio    |
|---------|--------------|---------------|
| martedì | 9.00 - 12.00 |               |
| giovedì |              | 14.00 - 17.00 |
| sabato  | 9.00 - 17.00 |               |

**NUMERO VERDE**  
**800.238.389**  
Informazioni Prenotazioni Segnalazioni

**NUMERO AZIENDE**  
**0429.616911**  
Informazioni sui rifiuti speciali e servizi alle Aziende

**L** LEGNO
**V** VETRO
**S** SECCO
**C** CARTA
**CA** CARTA AZIENDE
**U** UMIDO
**V** VERDE
**PL** PLASTICA LATTINE

|           |   |           |             |
|-----------|---|-----------|-------------|
| <b>1</b>  | <b>DOM</b><br>s. Teresa del B. G.           |           |             |
| <b>2</b>  | <b>LUN</b><br>ss. Angeli Custodi            | <b>U</b>  | <b>S</b> 40 |
| <b>3</b>  | <b>MAR</b><br>s. Gerardo Ab.                |           |             |
| <b>4</b>  | <b>MER</b><br>s. Francesco d'Assisi         |           |             |
| <b>5</b>  | <b>GIO</b><br>s. Placido martire            | <b>V</b>  | ☺           |
| <b>6</b>  | <b>VEN</b><br>s. Bruno Ab.                  | <b>U</b>  | <b>CA</b>   |
| <b>7</b>  | <b>SAB</b><br>N. S. del Rosario             | <b>C</b>  |             |
| <b>8</b>  | <b>DOM</b><br>s. Pelagia, s. Reparata       |           |             |
| <b>9</b>  | <b>LUN</b><br>s. Dionigi, s. Ferruccio      | <b>U</b>  | <b>S</b> 41 |
| <b>10</b> | <b>MAR</b><br>s. Daniele Martire            | <b>V</b>  | <b>L</b>    |
| <b>11</b> | <b>MER</b><br>s. Firmino Vescovo            |           |             |
| <b>12</b> | <b>GIO</b><br>s. Serafino Capp.             | <b>PL</b> | ☾           |
| <b>13</b> | <b>VEN</b><br>s. Edoardo Re                 | <b>U</b>  | <b>CA</b>   |
| <b>14</b> | <b>SAB</b><br>s. Callisto I Papa            |           |             |
| <b>15</b> | <b>DOM</b><br>s. Teresa d'Avila             |           |             |
| <b>16</b> | <b>LUN</b><br>s. Edvige, s. Margherita A.   | <b>U</b>  | <b>S</b> 42 |
| <b>17</b> | <b>MAR</b><br>s. Ignazio d'A., s. Rodolfo   |           |             |
| <b>18</b> | <b>MER</b><br>s. Luca Evang.                |           |             |
| <b>19</b> | <b>GIO</b><br>s. Isacco M., s. Laura        | <b>V</b>  | ☺           |
| <b>20</b> | <b>VEN</b><br>s. Irene                      | <b>U</b>  | <b>CA</b>   |
| <b>21</b> | <b>SAB</b><br>s. Orsola                     | <b>C</b>  |             |
| <b>22</b> | <b>DOM</b><br>s. Donato Vescovo             |           |             |
| <b>23</b> | <b>LUN</b><br>s. Giovanni da C.             | <b>U</b>  | <b>S</b> 43 |
| <b>24</b> | <b>MAR</b><br>s. Antonio M. C.              | <b>V</b>  | <b>L</b>    |
| <b>25</b> | <b>MER</b><br>s. Crispino, s. Daria         |           |             |
| <b>26</b> | <b>GIO</b><br>s. Evaristo Papa              | <b>PL</b> |             |
| <b>27</b> | <b>VEN</b><br>s. Fiorenzo Vescovo           | <b>U</b>  | <b>CA</b> ☽ |
| <b>28</b> | <b>SAB</b><br>s. Simone                     |           |             |
| <b>29</b> | <b>DOM</b><br>s. Ermelinda, s. Massimiliano |           |             |
| <b>30</b> | <b>LUN</b><br>s. Germano Vescovo            | <b>U</b>  | <b>S</b> 44 |
| <b>31</b> | <b>MAR</b><br>s. Lucilla, s. Quintino       |           |             |

### EcoCentro di Due Carrare

Via dell'Industria - Loc. Cornegliana

Portare sempre con sé una bolletta e un documento di identità

|         | mattina      | pomeriggio    |
|---------|--------------|---------------|
| martedì | 9.00 - 12.00 |               |
| giovedì |              | 14.00 - 17.00 |
| sabato  | 9.00 - 17.00 |               |

**NUMERO VERDE**  
**800.238.389**

Informazioni Prenotazioni Segnalazioni

**NUMERO AZIENDE**  
**0429.616911**

Informazioni sui rifiuti speciali  
e servizi alle Aziende



LEGNO



VETRO



SECCO



CARTA



CARTA  
AZIENDE



UMIDO



VERDE



PLASTICA  
LATTINE

|           |  |           |             |
|-----------|--|-----------|-------------|
| <b>1</b>  | <b>MER</b><br>Tutti i Santi            |           |             |
| <b>2</b>  | <b>GIO</b><br>Commemoraz. Defunti      | <b>V</b>  |             |
| <b>3</b>  | <b>VEN</b><br>s. Martino, s. Silvia    | <b>U</b>  | <b>CA</b>   |
| <b>4</b>  | <b>SAB</b><br>s. Carlo Borromeo        | <b>C</b>  | ☺           |
| <b>5</b>  | <b>DOM</b><br>s. Zaccaria Prof.        |           |             |
| <b>6</b>  | <b>LUN</b><br>s. Leonardo abate        | <b>U</b>  | <b>S</b> 45 |
| <b>7</b>  | <b>MAR</b><br>s. Ernesto abate         | <b>V</b>  | <b>L</b>    |
| <b>8</b>  | <b>MER</b><br>s. Goffredo Vescovo      |           |             |
| <b>9</b>  | <b>GIO</b><br>s. Oreste, s. Ornella    | <b>PL</b> |             |
| <b>10</b> | <b>VEN</b><br>s. Leone Magno           | <b>U</b>  | <b>CA</b> ☺ |
| <b>11</b> | <b>SAB</b><br>s. Martino di Tours      |           |             |
| <b>12</b> | <b>DOM</b><br>s. Renato M., s. Elsa    |           |             |
| <b>13</b> | <b>LUN</b><br>s. Diego, s. Omobono     | <b>U</b>  | <b>S</b> 46 |
| <b>14</b> | <b>MAR</b><br>s. Giocondo Vescovo      |           |             |
| <b>15</b> | <b>MER</b><br>s. Alberto M., s. Arturo |           |             |
| <b>16</b> | <b>GIO</b><br>s. Margherita di S.      | <b>V</b>  |             |
| <b>17</b> | <b>VEN</b><br>s. Elisabetta            | <b>U</b>  | <b>CA</b>   |
| <b>18</b> | <b>SAB</b><br>s. Oddone Ab. I          | <b>C</b>  | ☺           |
| <b>19</b> | <b>DOM</b><br>s. Fausto martire        |           |             |
| <b>20</b> | <b>LUN</b><br>s. Benigno               | <b>U</b>  | <b>S</b> 47 |
| <b>21</b> | <b>MAR</b><br>Presentaz. B.V. Maria    |           |             |
| <b>22</b> | <b>MER</b><br>s. Cecilia V.            |           |             |
| <b>23</b> | <b>GIO</b><br>s. Clemente Papa         | <b>PL</b> |             |
| <b>24</b> | <b>VEN</b><br>Cristo Re, s. Flora      | <b>U</b>  | <b>CA</b>   |
| <b>25</b> | <b>SAB</b><br>s. Caterina d'Aless.     |           |             |
| <b>26</b> | <b>DOM</b><br>s. Corrado Vescovo       |           | ☺           |
| <b>27</b> | <b>LUN</b><br>s. Massimo, s. Virgilio  | <b>U</b>  | <b>S</b> 48 |
| <b>28</b> | <b>MAR</b><br>s. Giacomo Franc.        | <b>V</b>  | <b>L</b>    |
| <b>29</b> | <b>MER</b><br>s. Saturnino Martire     |           |             |
| <b>30</b> | <b>GIO</b><br>s. Andrea Apostolo       | <b>V</b>  |             |

### EcoCentro di Due Carrare

Via dell'Industria - Loc. Cornegliana

Portare sempre con sé una bolletta e un documento di identità

|         | mattina      | pomeriggio    |
|---------|--------------|---------------|
| martedì | 9.00 - 12.00 |               |
| giovedì |              | 14.00 - 17.00 |
| sabato  | 9.00 - 17.00 |               |

**NUMERO VERDE**  
**800.238.389**

Informazioni Prenotazioni Segnalazioni

**NUMERO AZIENDE**  
**0429.616911**

Informazioni sui rifiuti speciali  
e servizi alle Aziende

**L** LEGNO
**V** VETRO
**S** SECCO
**C** CARTA
**CA** CARTA AZIENDE
**U** UMIDO
**V** VERDE
**PL** PLASTICA LATTINE



|    |                                       |   |                                       |
|----|---------------------------------------|---|---------------------------------------|
| 1  | VEN<br>s. Ansano                      | U CA  |                                       |
| 2  | SAB<br>s. Bibiana, s. Savino          | C   |                                       |
| 3  | DOM<br>I d'Avvento                    |   | ☺                                     |
| 4  | LUN<br>s. Barbara, s. Giovanni Dam.   | U S   | 49                                    |
| 5  | MAR<br>s. Giulio M.                   |   |                                       |
| 6  | MER<br>s. Nicola Vescovo              |   |                                       |
| 7  | GIO<br>s. Ambrogio Vescovo            | PL  |                                       |
| 8  | VEN<br>Immacolata Concezione          | Oggi non si effettua la raccolta di Carta Aziende e Umido |                                       |
| 9  | SAB<br>s. Siro                        |   |                                       |
| 10 | DOM<br>II d'Avvento                   |   | ☺                                     |
| 11 | LUN<br>s. Damaso Papa                 | U S   | 50                                    |
| 12 | MAR<br>s. Giovanna F.                 |   |                                       |
| 13 | MER<br>s. Lucia V.                    |   |                                       |
| 14 | GIO<br>s. Giovanni D. Cr., s. Pompeo  | V   |                                       |
| 15 | VEN<br>s. Valeriano                   | U CA  |                                       |
| 16 | SAB<br>s. Albina                      | C   |                                       |
| 17 | DOM<br>III d'Avvento                  |   |                                       |
| 18 | LUN<br>s. Graziano Vescovo            | U S   | 51<br>☺                               |
| 19 | MAR<br>s. Fausta, s. Dario            |   |                                       |
| 20 | MER<br>s. Liberato m.                 |   |                                       |
| 21 | GIO<br>s. Pietro Canisio              | PL  |                                       |
| 22 | VEN<br>s. Francesca Cabrini           | U CA  |                                       |
| 23 | SAB<br>s. Giovanni da K., s. Vittoria |   |                                       |
| 24 | DOM<br>IV d'Avvento                   |   |                                       |
| 25 | LUN<br>Natale del Signore             | Oggi non si effettua la raccolta dell'Umido               | Secco posticipato al 27/12/2017<br>52 |
| 26 | MAR<br>s. Stefano protom.             |   | ☺                                     |
| 27 | MER<br>s. Giovanni Ap.                | S   |                                       |
| 28 | GIO<br>ss. Innocenti Martiri          | V   |                                       |
| 29 | VEN<br>s. Tommaso Becket              | U CA  |                                       |
| 30 | SAB<br>s. Eugenio V., s. Ruggero      | C   |                                       |
| 31 | DOM<br>s. Silvestro Papa              |   |                                       |

### EcoCentro di Due Carrare

Via dell'Industria - Loc. Cornegliana

Portare sempre con sé una bolletta e un documento di identità

|         | mattina      | pomeriggio    |
|---------|--------------|---------------|
| martedì | 9.00 - 12.00 |               |
| giovedì |              | 14.00 - 17.00 |
| sabato  | 9.00 - 17.00 |               |

NUMERO VERDE  
**800.238.389**

Informazioni Prenotazioni Segnalazioni

NUMERO AZIENDE  
**0429.616911**

Informazioni sui rifiuti speciali e servizi alle Aziende

 **LEGNO**  
  **VETRO**  
  **SECCO**  
  **CARTA**  
  **CARTA AZIENDE**  
  **UMIDO**  
  **VERDE**  
  **PLASTICA LATTINE**



**Padova Territorio  
Rifiuti Ecologia**

Via Rovigo 69, Este (PD)

Fax 0429 616990

info@pdtre.it

www.pdtre.it



NUMERO VERDE

**800.238.389**